

**АДМИНИСТРАЦИЯ ГОРОДСКОГО ОКРУГА ШАТУРА  
МОСКОВСКОЙ ОБЛАСТИ**

**ПОСТАНОВЛЕНИЕ**

---

**от 19.07.2023 № 1595**

об установлении публичного сервитута в порядке главы V.7. Земельного кодекса Российской Федерации по адресу (местоположение): Московская область, Городской округ Шатура в пользу общества с ограниченной ответственностью "Газпром газификация" в целях строительства и эксплуатации линейного объекта системы газоснабжения

В соответствии с Земельным кодексом Российской Федерации, Федеральным законом от 06.10.2003 № 131-ФЗ «Об общих принципах организации местного самоуправления в Российской Федерации», Законом Московской области № 23/96-ОЗ «О регулировании земельных отношений в Московской области», руководствуясь Уставом Городской округ Шатура, учитывая ходатайство общества с ограниченной ответственностью "Газпром газификация" от 20.06.2023 № P001-5839858842-72830826,

**ПОСТАНОВЛЯЮ:**

1. Установить публичный сервитут на срок 120 месяцев в отношении земель, государственная собственность на которые не разграничена и земельных участков, согласно приложению № 1 к настоящему Постановлению, в пользу общества с ограниченной ответственностью "Газпром газификация", в целях строительства и эксплуатации линейного объекта системы газоснабжения и его неотъемлемых технологических частей "Газопровод высокого давления к п. Лесозавода Городской округ Шатура Московской области", в границах в соответствии с приложением №2 к настоящему Постановлению.

Срок, в течении которого в соответствии с расчетом заявителя использование земельного участка (его части) и (или) расположенного на нем объекта недвижимости будет

невозможно или существенно затруднено - 4 месяца (при возникновении таких обстоятельств).

Порядок установления зон с особыми условиями использования территории и содержание ограничений прав на земельные участки в границах таких зон определен Постановлением Правительства Российской Федерации от 20.11.2000 №878 "Об утверждении Правил охраны газораспределительных сетей".

Обязать общество с ограниченной ответственностью "Газпром газификация" привести земельный участок, указанный в п.1 Постановления, в состояние, пригодное для использования в соответствии с видом разрешенного использования, в срок не позднее чем три месяца после завершения деятельности, для осуществления которой установлен публичный сервитут.

2. Администрации в течение 5 рабочих дней направить копию настоящего Постановления в Управление Федеральной службы государственной регистрации, кадастра и картографии по Московской области для внесения сведений об установлении публичного сервитута в отношении земельных участков, указанных в пункте 1 настоящего Постановления, в Единый государственный реестр недвижимости.

3. Администрации в течение 5 рабочих дней разместить настоящее Постановление на официальном информационном сайте администрации - <https://www.shatura.ru/> в информационно-телекоммуникационной сети «Интернет».

4. Комитету по управлению имуществом администрации Городского округа Шатура Московской области в течение 5 рабочих дней направить обладателю публичного сервитута копию настоящего Постановления, сведения о лицах, являющихся правообладателями земельных участков, сведения о лицах, подавших заявления об учете их прав (обременений прав) на земельные участки, способах связи с ними, копии документов, подтверждающих права указанных лиц на земельные участки.

5. Контроль за выполнением настоящего Постановления возложить на заместителя главы администрации Городского округа Шатура Московской области А.С. Глухову.

И.о. главы  
администрации  
Городского округа

П.Н. Андреев

**Приложение № 1  
к Постановлению  
от 19.07.2023 № 1595**

№	Кадастровый номер земельного участка	Адрес / описание местоположения
1	2	3
1	50:25:0000000:27948	Московская область, р-н Шатурский, с/п Дмитровское, с Середниково
2	50:25:0090126:15	установлено относительно ориентира, расположенного за пределами участка. Ориентир дом 175. Участок находится примерно в 42 метрах, по направлению на юго-восток от ориентира. Почтовый адрес ориентира: обл. Московская, р-н Шатурский, с/о Середниковский, д. Середниково.
3	50:25:0000000:28917	Московская область, Городской округ Шатура
4	50:25:0090126:22	установлено относительно ориентира, расположенного за пределами участка. Ориентир дом 175. Участок находится примерно в 153 метрах, по направлению на северо-восток от ориентира. Почтовый адрес ориентира: обл. Московская, р-н Шатурский, с/ пос. Дмитровское, д. Середниково

## **Графическое описание местоположения границ публичного сервитута**

Газопровод высокого давления к п. Лесозавода городской округ Шатура Московской области  
(наименование объекта, местоположение границ которого описано (далее - объект))

**Графическое описание местоположения границ публичного сервитута**  
**Газопровод высокого давления к п. Лесозавода городской округ Шатура Московской области**  
(наименование объекта, местоположение границ которого описано)

<b>№ п/п</b>	<b>Содержание</b>	<b>Номера листов</b>
<b>1</b>	<b>2</b>	<b>3</b>
1	Сведения об объекте	3
2	Сведения о местоположении границ объекта	4
3	Сведения о местоположении измененных (уточненных) границ объекта	26
4	План границ	

**Графическое описание местоположения границ публичного сервитута**  
**Газопровод высокого давления к п. Лесозавода городской округ Шатура Московской области**  
(наименование объекта, местоположение границ которого описано)

**Сведения об объекте**

№ п/п	Характеристики объекта	Описание характеристик
1	2	3
1	Местоположение объекта	Московская обл., г. о. Шатура
2	Площадь объекта ± величина погрешности определения площади ( $P \pm \Delta P$ )	52441±2004 кв.м
3	Иные характеристики объекта	Публичный сервитут в отношении земель и земельных участков в целях строительства и эксплуатации линейного объекта системы газоснабжения и его неотъемлемых технологических частей «Газопровод высокого давления к п. Лесозавода городской округ Шатура Московской области», сроком на 10 лет, в пользу ООО «Газпром газификация» (ИНН - 7813655197, ОГРН - 1217800107744, юридический адрес и фактический адрес: 194044, г. Санкт-Петербург, вн. тер. г. Муниципальный округ Сампсониевское, пр-кт Большой Сампсониевский, д. 60, литера А, телефон: +7 (812) 613-33-00, электронная почта info@eoggazprom.ru).

**Графическое описание местоположения границ публичного сервитута**  
**Газопровод высокого давления к п. Лесозавода городской округ Шатура Московской области**  
(наименование объекта, местоположение границ которого описано)

**Сведения о местоположении границ объекта**

**1. Система координат —**

**2. Сведения о характерных точках границ объекта**

Обозначение характерных точек границ	Координаты, м		Метод определения координат характерной точки	Средняя квадратическая погрешность положения характерной точки (M <sub>t</sub> ), м	Описание обозначения точки на местности (при наличии)
	X	Y			
1	2	3	4	5	6
1	413729,91	2325856,22	Аналитический метод	0,10	—
2	413738,98	2325859,03	Аналитический метод	0,10	—
3	413741,79	2325859,90	Аналитический метод	0,10	—
4	413753,72	2325863,06	Аналитический метод	0,10	—
5	413770,49	2325867,51	Аналитический метод	0,10	—
6	413768,65	2325874,32	Аналитический метод	0,10	—
7	413761,05	2325876,39	Аналитический метод	0,10	—
8	413760,90	2325876,39	Аналитический метод	0,10	—
9	413760,50	2325876,42	Аналитический метод	0,10	—
10	413760,17	2325876,46	Аналитический метод	0,10	—
11	413759,60	2325876,56	Аналитический метод	0,10	—
12	413759,01	2325876,71	Аналитический метод	0,10	—
13	413758,72	2325876,80	Аналитический метод	0,10	—
14	413758,30	2325876,96	Аналитический метод	0,10	—
15	413758,08	2325877,06	Аналитический метод	0,10	—
16	413757,71	2325877,24	Аналитический метод	0,10	—
17	413757,51	2325877,35	Аналитический метод	0,10	—
18	413757,19	2325877,54	Аналитический метод	0,10	—
19	413756,98	2325877,68	Аналитический метод	0,10	—
20	413756,77	2325877,82	Аналитический метод	0,10	—

**Графическое описание местоположения границ публичного сервитута**  
**Газопровод высокого давления к п. Лесозавода городской округ Шатура Московской области**  
(наименование объекта, местоположение границ которого описано)

**Сведения о местоположении границ объекта**

<b>1</b>	<b>2</b>	<b>3</b>	<b>4</b>	<b>5</b>	<b>6</b>
21	413756,41	2325878,11	Аналитический метод	0,10	—
22	413756,11	2325878,37	Аналитический метод	0,10	—
23	413755,86	2325878,61	Аналитический метод	0,10	—
24	413755,66	2325878,82	Аналитический метод	0,10	—
25	413755,47	2325879,04	Аналитический метод	0,10	—
26	413755,24	2325879,32	Аналитический метод	0,10	—
27	413755,03	2325879,60	Аналитический метод	0,10	—
28	413754,85	2325879,88	Аналитический метод	0,10	—
29	413754,66	2325880,20	Аналитический метод	0,10	—
30	413754,58	2325880,35	Аналитический метод	0,10	—
31	413754,41	2325880,69	Аналитический метод	0,10	—
32	413754,26	2325881,02	Аналитический метод	0,10	—
33	413754,17	2325881,24	Аналитический метод	0,10	—
34	413754,09	2325881,47	Аналитический метод	0,10	—
35	413753,95	2325881,93	Аналитический метод	0,10	—
36	413751,71	2325892,01	Аналитический метод	0,10	—
37	413742,09	2325922,73	Аналитический метод	0,10	—
38	413735,91	2325945,27	Аналитический метод	0,10	—
39	413735,68	2325945,97	Аналитический метод	0,10	—
40	413735,57	2325946,28	Аналитический метод	0,10	—
41	413735,46	2325946,56	Аналитический метод	0,10	—
42	413735,37	2325946,81	Аналитический метод	0,10	—
43	413735,27	2325947,06	Аналитический метод	0,10	—
44	413735,14	2325947,38	Аналитический метод	0,10	—
45	413735,02	2325947,66	Аналитический метод	0,10	—



**Графическое описание местоположения границ публичного сервитута**  
**Газопровод высокого давления к п. Лесозавода городской округ Шатура Московской области**  
(наименование объекта, местоположение границ которого описано)

**Сведения о местоположении границ объекта**

1	2	3	4	5	6
46	413734,89	2325947,96	Аналитический метод	0,10	—
47	413734,80	2325948,16	Аналитический метод	0,10	—
48	413734,71	2325948,35	Аналитический метод	0,10	—
49	413734,58	2325948,62	Аналитический метод	0,10	—
50	413734,40	2325949,00	Аналитический метод	0,10	—
51	413734,21	2325949,37	Аналитический метод	0,10	—
52	413733,99	2325949,79	Аналитический метод	0,10	—
53	413733,76	2325950,21	Аналитический метод	0,10	—
54	413733,48	2325950,68	Аналитический метод	0,10	—
55	413733,24	2325951,08	Аналитический метод	0,10	—
56	413732,93	2325951,58	Аналитический метод	0,10	—
57	413732,31	2325952,48	Аналитический метод	0,10	—
58	413732,14	2325952,72	Аналитический метод	0,10	—
59	413731,81	2325953,16	Аналитический метод	0,10	—
60	413731,27	2325953,85	Аналитический метод	0,10	—
61	413730,63	2325954,61	Аналитический метод	0,10	—
62	413730,08	2325955,22	Аналитический метод	0,10	—
63	413729,84	2325955,46	Аналитический метод	0,10	—
64	413728,78	2325956,52	Аналитический метод	0,10	—
65	413728,59	2325956,68	Аналитический метод	0,10	—
66	413727,46	2325957,66	Аналитический метод	0,10	—
67	413727,26	2325957,82	Аналитический метод	0,10	—
68	413726,06	2325958,73	Аналитический метод	0,10	—
69	413725,38	2325959,19	Аналитический метод	0,10	—
70	413725,03	2325959,42	Аналитический метод	0,10	—

**Графическое описание местоположения границ публичного сервитута**  
**Газопровод высокого давления к п. Лесозавода городской округ Шатура Московской области**  
(наименование объекта, местоположение границ которого описано)

**Сведения о местоположении границ объекта**

<b>1</b>	<b>2</b>	<b>3</b>	<b>4</b>	<b>5</b>	<b>6</b>
71	413724,68	2325959,64	Аналитический метод	0,10	—
72	413723,99	2325960,05	Аналитический метод	0,10	—
73	413723,56	2325960,29	Аналитический метод	0,10	—
74	413722,88	2325960,66	Аналитический метод	0,10	—
75	413722,49	2325960,85	Аналитический метод	0,10	—
76	413721,97	2325961,10	Аналитический метод	0,10	—
77	413721,71	2325961,22	Аналитический метод	0,10	—
78	413721,36	2325961,38	Аналитический метод	0,10	—
79	413720,86	2325961,59	Аналитический метод	0,10	—
80	413720,52	2325961,73	Аналитический метод	0,10	—
81	413720,10	2325961,88	Аналитический метод	0,10	—
82	413718,85	2325962,32	Аналитический метод	0,10	—
83	413717,84	2325962,62	Аналитический метод	0,10	—
84	413717,19	2325962,79	Аналитический метод	0,10	—
85	413716,51	2325962,95	Аналитический метод	0,10	—
86	413715,75	2325963,10	Аналитический метод	0,10	—
87	413715,08	2325963,22	Аналитический метод	0,10	—
88	413714,50	2325963,24	Аналитический метод	0,10	—
89	413713,73	2325963,17	Аналитический метод	0,10	—
90	413712,79	2325963,00	Аналитический метод	0,10	—
91	413752,32	2325980,97	Аналитический метод	0,10	—
92	413791,11	2325997,30	Аналитический метод	0,10	—
93	413889,13	2326032,28	Аналитический метод	0,10	—
94	413937,49	2326056,11	Аналитический метод	0,10	—
95	413970,36	2326084,77	Аналитический метод	0,10	—

**Графическое описание местоположения границ публичного сервитута**  
**Газопровод высокого давления к п. Лесозавода городской округ Шатура Московской области**  
(наименование объекта, местоположение границ которого описано)

**Сведения о местоположении границ объекта**

<b>1</b>	<b>2</b>	<b>3</b>	<b>4</b>	<b>5</b>	<b>6</b>
96	413994,46	2326090,89	Аналитический метод	0,10	—
97	413993,88	2326091,64	Аналитический метод	0,10	—
98	413995,47	2326092,87	Аналитический метод	0,10	—
99	413996,72	2326093,82	Аналитический метод	0,10	—
100	413998,65	2326094,35	Аналитический метод	0,10	—
101	414000,84	2326094,29	Аналитический метод	0,10	—
102	414004,43	2326093,71	Аналитический метод	0,10	—
103	414005,74	2326093,03	Аналитический метод	0,10	—
104	414006,69	2326092,02	Аналитический метод	0,10	—
105	414008,01	2326091,91	Аналитический метод	0,10	—
106	414009,24	2326106,36	Аналитический метод	0,10	—
107	413999,68	2326107,17	Аналитический метод	0,10	—
108	413963,44	2326097,97	Аналитический метод	0,10	—
109	413929,39	2326068,28	Аналитический метод	0,10	—
110	413883,47	2326045,65	Аналитический метод	0,10	—
111	413785,86	2326010,82	Аналитический метод	0,10	—
112	413746,51	2325994,25	Аналитический метод	0,10	—
113	413706,79	2325976,20	Аналитический метод	0,10	—
114	413700,94	2325989,09	Аналитический метод	0,10	—
115	413698,07	2325987,77	Аналитический метод	0,10	—
116	413684,96	2326016,64	Аналитический метод	0,10	—
117	413664,74	2326112,23	Аналитический метод	0,10	—
118	413654,99	2326158,34	Аналитический метод	0,10	—
119	413640,68	2326155,31	Аналитический метод	0,10	—
120	413642,23	2326147,97	Аналитический метод	0,10	—

**Графическое описание местоположения границ публичного сервитута**  
**Газопровод высокого давления к п. Лесозавода городской округ Шатура Московской области**  
(наименование объекта, местоположение границ которого описано)

**Сведения о местоположении границ объекта**

1	2	3	4	5	6
121	413595,51	2326138,10	Аналитический метод	0,10	—
122	413584,10	2326136,20	Аналитический метод	0,10	—
123	413582,87	2326143,60	Аналитический метод	0,10	—
124	413531,90	2326135,13	Аналитический метод	0,10	—
125	413519,27	2326131,28	Аналитический метод	0,10	—
126	413520,58	2326126,98	Аналитический метод	0,10	—
127	413513,41	2326124,79	Аналитический метод	0,10	—
128	413493,22	2326191,12	Аналитический метод	0,10	—
129	413500,40	2326193,30	Аналитический метод	0,10	—
130	413500,16	2326194,08	Аналитический метод	0,10	—
131	413487,60	2326204,57	Аналитический метод	0,10	—
132	413482,16	2326209,12	Аналитический метод	0,10	—
133	413474,29	2326208,03	Аналитический метод	0,10	—
134	413471,74	2326207,62	Аналитический метод	0,10	—
135	413467,25	2326207,92	Аналитический метод	0,10	—
136	413464,26	2326208,83	Аналитический метод	0,10	—
137	413466,03	2326199,49	Аналитический метод	0,10	—
138	413468,37	2326201,16	Аналитический метод	0,10	—
139	413472,41	2326202,86	Аналитический метод	0,10	—
140	413475,04	2326203,33	Аналитический метод	0,10	—
141	413480,77	2326204,23	Аналитический метод	0,10	—
142	413483,01	2326195,33	Аналитический метод	0,10	—
143	413411,55	2326173,58	Аналитический метод	0,10	—
144	413409,36	2326180,75	Аналитический метод	0,10	—
145	413403,92	2326179,10	Аналитический метод	0,10	—

**Графическое описание местоположения границ публичного сервитута**  
**Газопровод высокого давления к п. Лесозавода городской округ Шатура Московской области**  
(наименование объекта, местоположение границ которого описано)

**Сведения о местоположении границ объекта**

1	2	3	4	5	6
146	413356,01	2326183,25	Аналитический метод	0,10	—
147	413321,43	2326174,95	Аналитический метод	0,10	—
148	413315,41	2326195,82	Аналитический метод	0,10	—
149	413314,28	2326196,77	Аналитический метод	0,10	—
150	413313,91	2326197,08	Аналитический метод	0,10	—
151	413310,05	2326201,28	Аналитический метод	0,10	—
152	413308,36	2326203,35	Аналитический метод	0,10	—
153	413307,88	2326204,02	Аналитический метод	0,10	—
154	413306,41	2326206,16	Аналитический метод	0,10	—
155	413304,51	2326205,64	Аналитический метод	0,10	—
156	413295,85	2326231,56	Аналитический метод	0,10	—
157	413288,11	2326244,91	Аналитический метод	0,10	—
158	413274,93	2326257,69	Аналитический метод	0,10	—
159	413254,08	2326273,38	Аналитический метод	0,10	—
160	413258,59	2326279,37	Аналитический метод	0,10	—
161	413249,23	2326286,42	Аналитический метод	0,10	—
162	413227,47	2326277,17	Аналитический метод	0,10	—
163	413209,17	2326274,57	Аналитический метод	0,10	—
164	413190,66	2326271,81	Аналитический метод	0,10	—
165	413162,21	2326267,75	Аналитический метод	0,10	—
166	413158,96	2326267,21	Аналитический метод	0,10	—
167	413138,95	2326264,72	Аналитический метод	0,10	—
168	413105,31	2326264,04	Аналитический метод	0,10	—
169	413086,10	2326259,81	Аналитический метод	0,10	—
170	413060,83	2326252,77	Аналитический метод	0,10	—

**Графическое описание местоположения границ публичного сервитута**  
**Газопровод высокого давления к п. Лесозавода городской округ Шатура Московской области**  
(наименование объекта, местоположение границ которого описано)

**Сведения о местоположении границ объекта**

1	2	3	4	5	6
171	413049,74	2326251,41	Аналитический метод	0,10	—
172	413039,15	2326253,09	Аналитический метод	0,10	—
173	413032,79	2326254,31	Аналитический метод	0,10	—
174	413031,90	2326246,54	Аналитический метод	0,10	—
175	413022,19	2326247,90	Аналитический метод	0,10	—
176	413023,34	2326255,31	Аналитический метод	0,10	—
177	413018,91	2326255,94	Аналитический метод	0,10	—
178	413018,96	2326255,61	Аналитический метод	0,10	—
179	413019,14	2326254,45	Аналитический метод	0,10	—
180	413019,30	2326253,46	Аналитический метод	0,10	—
181	412991,40	2326245,77	Аналитический метод	0,10	—
182	412990,42	2326245,49	Аналитический метод	0,10	—
183	412980,49	2326242,94	Аналитический метод	0,10	—
184	412969,65	2326240,13	Аналитический метод	0,10	—
185	412958,42	2326237,10	Аналитический метод	0,10	—
186	412955,66	2326236,36	Аналитический метод	0,10	—
187	412943,58	2326229,61	Аналитический метод	0,10	—
188	412939,72	2326228,97	Аналитический метод	0,10	—
189	412921,72	2326227,30	Аналитический метод	0,10	—
190	412916,80	2326225,88	Аналитический метод	0,10	—
191	412915,59	2326225,53	Аналитический метод	0,10	—
192	412915,02	2326225,88	Аналитический метод	0,10	—
193	412914,90	2326226,27	Аналитический метод	0,10	—
194	412902,20	2326221,94	Аналитический метод	0,10	—
195	412887,24	2326217,53	Аналитический метод	0,10	—

**Графическое описание местоположения границ публичного сервитута**  
**Газопровод высокого давления к п. Лесозавода городской округ Шатура Московской области**  
(наименование объекта, местоположение границ которого описано)

**Сведения о местоположении границ объекта**

1	2	3	4	5	6
196	412878,15	2326215,29	Аналитический метод	0,10	—
197	412835,49	2326206,17	Аналитический метод	0,10	—
198	412835,88	2326204,72	Аналитический метод	0,10	—
199	412836,14	2326203,75	Аналитический метод	0,10	—
200	412835,16	2326203,53	Аналитический метод	0,10	—
201	412816,66	2326199,43	Аналитический метод	0,10	—
202	412796,35	2326194,59	Аналитический метод	0,10	—
203	412762,06	2326186,75	Аналитический метод	0,10	—
204	412761,24	2326189,60	Аналитический метод	0,10	—
205	412752,29	2326187,68	Аналитический метод	0,10	—
206	412752,24	2326187,68	Аналитический метод	0,10	—
207	412750,23	2326198,39	Аналитический метод	0,10	—
208	412694,81	2326188,13	Аналитический метод	0,10	—
209	412658,50	2326170,75	Аналитический метод	0,10	—
210	412616,66	2326161,25	Аналитический метод	0,10	—
211	412605,25	2326141,78	Аналитический метод	0,10	—
212	412591,97	2326133,29	Аналитический метод	0,10	—
213	412537,71	2326098,58	Аналитический метод	0,10	—
214	412525,11	2326090,60	Аналитический метод	0,10	—
215	412470,99	2326060,14	Аналитический метод	0,10	—
216	412482,61	2326039,49	Аналитический метод	0,10	—
217	412350,09	2325965,06	Аналитический метод	0,10	—
218	412318,05	2325946,72	Аналитический метод	0,10	—
219	412300,44	2325936,31	Аналитический метод	0,10	—
220	412286,90	2325928,21	Аналитический метод	0,10	—

**Графическое описание местоположения границ публичного сервитута**  
**Газопровод высокого давления к п. Лесозавода городской округ Шатура Московской области**  
(наименование объекта, местоположение границ которого описано)

**Сведения о местоположении границ объекта**

1	2	3	4	5	6
221	412249,20	2325906,35	Аналитический метод	0,10	—
222	412234,45	2325897,77	Аналитический метод	0,10	—
223	412203,13	2325876,86	Аналитический метод	0,10	—
224	412171,38	2325856,39	Аналитический метод	0,10	—
225	412166,38	2325852,26	Аналитический метод	0,10	—
226	412141,31	2325825,29	Аналитический метод	0,10	—
227	412108,67	2325787,76	Аналитический метод	0,10	—
228	412088,60	2325769,58	Аналитический метод	0,10	—
229	412082,44	2325762,71	Аналитический метод	0,10	—
230	412070,74	2325750,12	Аналитический метод	0,10	—
231	412069,45	2325748,92	Аналитический метод	0,10	—
232	412065,41	2325745,37	Аналитический метод	0,10	—
233	412048,68	2325723,55	Аналитический метод	0,10	—
234	412037,41	2325714,76	Аналитический метод	0,10	—
235	411999,29	2325694,78	Аналитический метод	0,10	—
236	411949,65	2325664,55	Аналитический метод	0,10	—
237	411900,25	2325634,06	Аналитический метод	0,10	—
238	411850,85	2325603,74	Аналитический метод	0,10	—
239	411800,85	2325573,40	Аналитический метод	0,10	—
240	411750,95	2325542,83	Аналитический метод	0,10	—
241	411649,05	2325480,47	Аналитический метод	0,10	—
242	411599,45	2325450,14	Аналитический метод	0,10	—
243	411512,45	2325396,65	Аналитический метод	0,10	—
244	411504,10	2325391,04	Аналитический метод	0,10	—
245	411499,91	2325388,28	Аналитический метод	0,10	—



**Графическое описание местоположения границ публичного сервитута**  
**Газопровод высокого давления к п. Лесозавода городской округ Шатура Московской области**  
(наименование объекта, местоположение границ которого описано)

**Сведения о местоположении границ объекта**

1	2	3	4	5	6
246	411477,58	2325373,68	Аналитический метод	0,10	—
247	411456,31	2325361,27	Аналитический метод	0,10	—
248	411408,01	2325332,67	Аналитический метод	0,10	—
249	411383,79	2325318,39	Аналитический метод	0,10	—
250	411354,46	2325302,51	Аналитический метод	0,10	—
251	411351,13	2325300,63	Аналитический метод	0,10	—
252	411353,81	2325296,17	Аналитический метод	0,10	—
253	411234,04	2325220,11	Аналитический метод	0,10	—
254	411232,43	2325222,65	Аналитический метод	0,10	—
255	411176,61	2325187,20	Аналитический метод	0,10	—
256	411172,41	2325193,77	Аналитический метод	0,10	—
257	411164,39	2325188,67	Аналитический метод	0,10	—
258	411168,54	2325182,08	Аналитический метод	0,10	—
259	411162,90	2325178,50	Аналитический метод	0,10	—
260	411156,42	2325166,53	Аналитический метод	0,10	—
261	411148,28	2325160,94	Аналитический метод	0,10	—
262	411132,16	2325131,19	Аналитический метод	0,10	—
263	411138,75	2325127,62	Аналитический метод	0,10	—
264	411077,79	2325015,07	Аналитический метод	0,10	—
265	411071,20	2325018,64	Аналитический метод	0,10	—
266	411066,51	2325009,98	Аналитический метод	0,10	—
267	411070,46	2325007,84	Аналитический метод	0,10	—
268	411088,51	2324998,07	Аналитический метод	0,10	—
269	411108,56	2324976,40	Аналитический метод	0,10	—
270	411175,75	2324904,73	Аналитический метод	0,10	—

**Графическое описание местоположения границ публичного сервитута**  
**Газопровод высокого давления к п. Лесозавода городской округ Шатура Московской области**  
(наименование объекта, местоположение границ которого описано)

**Сведения о местоположении границ объекта**

1	2	3	4	5	6
271	411188,26	2324887,93	Аналитический метод	0,10	—
272	411199,94	2324877,38	Аналитический метод	0,10	—
273	411213,15	2324865,44	Аналитический метод	0,10	—
274	411222,55	2324798,55	Аналитический метод	0,10	—
275	411225,52	2324798,97	Аналитический метод	0,10	—
276	411227,75	2324783,13	Аналитический метод	0,10	—
277	411220,32	2324782,08	Аналитический метод	0,10	—
278	411221,51	2324773,58	Аналитический метод	0,10	—
279	411218,39	2324773,15	Аналитический метод	0,10	—
280	411222,31	2324745,27	Аналитический метод	0,10	—
281	411232,46	2324746,70	Аналитический метод	0,10	—
282	411232,84	2324743,97	Аналитический метод	0,10	—
283	411241,66	2324745,21	Аналитический метод	0,10	—
284	411242,27	2324745,13	Аналитический метод	0,10	—
285	411242,72	2324745,02	Аналитический метод	0,10	—
286	411243,10	2324744,89	Аналитический метод	0,10	—
287	411243,32	2324744,81	Аналитический метод	0,10	—
288	411243,64	2324744,66	Аналитический метод	0,10	—
289	411243,99	2324744,46	Аналитический метод	0,10	—
290	411244,23	2324744,31	Аналитический метод	0,10	—
291	411244,48	2324744,12	Аналитический метод	0,10	—
292	411244,59	2324744,04	Аналитический метод	0,10	—
293	411244,71	2324743,93	Аналитический метод	0,10	—
294	411244,81	2324743,84	Аналитический метод	0,10	—
295	411244,91	2324743,75	Аналитический метод	0,10	—

**Графическое описание местоположения границ публичного сервитута**  
**Газопровод высокого давления к п. Лесозавода городской округ Шатура Московской области**  
(наименование объекта, местоположение границ которого описано)

**Сведения о местоположении границ объекта**

1	2	3	4	5	6
296	411244,95	2324743,70	Аналитический метод	0,10	—
297	411245,04	2324743,62	Аналитический метод	0,10	—
298	411245,13	2324743,52	Аналитический метод	0,10	—
299	411245,17	2324743,48	Аналитический метод	0,10	—
300	411245,27	2324743,37	Аналитический метод	0,10	—
301	411245,31	2324743,33	Аналитический метод	0,10	—
302	411245,40	2324743,21	Аналитический метод	0,10	—
303	411245,45	2324743,14	Аналитический метод	0,10	—
304	411245,57	2324742,98	Аналитический метод	0,10	—
305	411245,67	2324742,83	Аналитический метод	0,10	—
306	411245,78	2324742,65	Аналитический метод	0,10	—
307	411245,84	2324742,55	Аналитический метод	0,10	—
308	411248,96	2324741,88	Аналитический метод	0,10	—
309	411252,66	2324741,40	Аналитический метод	0,10	—
310	411250,49	2324751,18	Аналитический метод	0,10	—
311	411244,88	2324778,14	Аналитический метод	0,10	—
312	411241,49	2324777,15	Аналитический метод	0,10	—
313	411235,88	2324775,55	Аналитический метод	0,10	—
314	411234,68	2324784,10	Аналитический метод	0,10	—
315	411231,71	2324783,68	Аналитический метод	0,10	—
316	411229,48	2324799,53	Аналитический метод	0,10	—
317	411230,07	2324799,61	Аналитический метод	0,10	—
318	411230,47	2324799,67	Аналитический метод	0,10	—
319	411224,90	2324839,34	Аналитический метод	0,10	—
320	411224,55	2324856,21	Аналитический метод	0,10	—

**Графическое описание местоположения границ публичного сервитута**  
**Газопровод высокого давления к п. Лесозавода городской округ Шатура Московской области**  
(наименование объекта, местоположение границ которого описано)

**Сведения о местоположении границ объекта**

1	2	3	4	5	6
321	411221,87	2324865,63	Аналитический метод	0,10	—
322	411221,91	2324868,38	Аналитический метод	0,10	—
323	411210,52	2324881,29	Аналитический метод	0,10	—
324	411195,69	2324894,69	Аналитический метод	0,10	—
325	411194,21	2324893,34	Аналитический метод	0,10	—
326	411189,66	2324899,45	Аналитический метод	0,10	—
327	411181,90	2324909,87	Аналитический метод	0,10	—
328	411160,36	2324932,85	Аналитический метод	0,10	—
329	411148,36	2324945,64	Аналитический метод	0,10	—
330	411135,55	2324959,31	Аналитический метод	0,10	—
331	411111,22	2324985,31	Аналитический метод	0,10	—
332	411105,30	2324991,70	Аналитический метод	0,10	—
333	411093,48	2325004,47	Аналитический метод	0,10	—
334	411081,31	2325011,06	Аналитический метод	0,10	—
335	411082,19	2325012,69	Аналитический метод	0,10	—
336	411081,31	2325013,16	Аналитический метод	0,10	—
337	411090,11	2325029,41	Аналитический метод	0,10	—
338	411142,27	2325125,71	Аналитический метод	0,10	—
339	411144,93	2325124,33	Аналитический метод	0,10	—
340	411170,46	2325171,45	Аналитический метод	0,10	—
341	411203,30	2325192,31	Аналитический метод	0,10	—
342	411202,23	2325193,99	Аналитический метод	0,10	—
343	411236,72	2325215,89	Аналитический метод	0,10	—
344	411236,18	2325216,74	Аналитический метод	0,10	—
345	411239,56	2325218,89	Аналитический метод	0,10	—

**Графическое описание местоположения границ публичного сервитута**  
**Газопровод высокого давления к п. Лесозавода городской округ Шатура Московской области**  
(наименование объекта, местоположение границ которого описано)

**Сведения о местоположении границ объекта**

1	2	3	4	5	6
346	411263,46	2325234,06	Аналитический метод	0,10	—
347	411355,87	2325292,74	Аналитический метод	0,10	—
348	411357,41	2325290,16	Аналитический метод	0,10	—
349	411360,79	2325292,31	Аналитический метод	0,10	—
350	411413,57	2325322,90	Аналитический метод	0,10	—
351	411511,16	2325378,86	Аналитический метод	0,10	—
352	411607,03	2325437,78	Аналитический метод	0,10	—
353	411656,62	2325468,10	Аналитический метод	0,10	—
354	411758,53	2325530,46	Аналитический метод	0,10	—
355	411808,40	2325561,02	Аналитический метод	0,10	—
356	411858,41	2325591,36	Аналитический метод	0,10	—
357	411907,85	2325621,71	Аналитический метод	0,10	—
358	411957,22	2325652,19	Аналитический метод	0,10	—
359	412006,43	2325682,15	Аналитический метод	0,10	—
360	412045,31	2325702,53	Аналитический метод	0,10	—
361	412059,06	2325713,26	Аналитический метод	0,10	—
362	412084,21	2325746,06	Аналитический метод	0,10	—
363	412119,05	2325777,59	Аналитический метод	0,10	—
364	412152,10	2325815,59	Аналитический метод	0,10	—
365	412177,86	2325843,32	Аналитический метод	0,10	—
366	412211,09	2325864,74	Аналитический метод	0,10	—
367	412256,29	2325894,90	Аналитический метод	0,10	—
368	412307,48	2325923,97	Аналитический метод	0,10	—
369	412357,24	2325952,44	Аналитический метод	0,10	—
370	412489,43	2326026,69	Аналитический метод	0,10	—

**Графическое описание местоположения границ публичного сервитута**  
**Газопровод высокого давления к п. Лесозавода городской округ Шатура Московской области**  
(наименование объекта, местоположение границ которого описано)

**Сведения о местоположении границ объекта**

1	2	3	4	5	6
371	412496,25	2326030,52	Аналитический метод	0,10	—
372	412505,12	2326014,74	Аналитический метод	0,10	—
373	412509,21	2326017,05	Аналитический метод	0,10	—
374	412500,35	2326032,82	Аналитический метод	0,10	—
375	412502,36	2326033,95	Аналитический метод	0,10	—
376	412490,74	2326054,61	Аналитический метод	0,10	—
377	412489,48	2326056,84	Аналитический метод	0,10	—
378	412513,15	2326070,09	Аналитический метод	0,10	—
379	412518,43	2326072,95	Аналитический метод	0,10	—
380	412523,53	2326076,11	Аналитический метод	0,10	—
381	412528,63	2326079,25	Аналитический метод	0,10	—
382	412533,73	2326082,41	Аналитический метод	0,10	—
383	412538,83	2326085,57	Аналитический метод	0,10	—
384	412556,81	2326096,77	Аналитический метод	0,10	—
385	412566,99	2326103,13	Аналитический метод	0,10	—
386	412594,63	2326120,75	Аналитический метод	0,10	—
387	412599,69	2326123,97	Аналитический метод	0,10	—
388	412609,65	2326130,65	Аналитический метод	0,10	—
389	412614,40	2326133,84	Аналитический метод	0,10	—
390	412619,35	2326137,16	Аналитический метод	0,10	—
391	412626,00	2326148,50	Аналитический метод	0,10	—
392	412663,30	2326156,97	Аналитический метод	0,10	—
393	412699,34	2326174,22	Аналитический метод	0,10	—
394	412738,65	2326181,50	Аналитический метод	0,10	—
395	412740,53	2326171,46	Аналитический метод	0,10	—

**Графическое описание местоположения границ публичного сервитута**  
**Газопровод высокого давления к п. Лесозавода городской округ Шатура Московской области**  
(наименование объекта, местоположение границ которого описано)

**Сведения о местоположении границ объекта**

1	2	3	4	5	6
396	412742,64	2326171,73	Аналитический метод	0,10	—
397	412753,48	2326173,11	Аналитический метод	0,10	—
398	412768,91	2326176,40	Аналитический метод	0,10	—
399	412787,01	2326180,44	Аналитический метод	0,10	—
400	412825,31	2326188,46	Аналитический метод	0,10	—
401	412833,55	2326190,93	Аналитический метод	0,10	—
402	412881,40	2326201,15	Аналитический метод	0,10	—
403	412891,03	2326203,53	Аналитический метод	0,10	—
404	412906,60	2326208,11	Аналитический метод	0,10	—
405	412919,54	2326212,53	Аналитический метод	0,10	—
406	412941,57	2326214,58	Аналитический метод	0,10	—
407	412948,44	2326215,72	Аналитический метод	0,10	—
408	412966,67	2326225,90	Аналитический метод	0,10	—
409	412997,58	2326235,80	Аналитический метод	0,10	—
410	413019,13	2326241,26	Аналитический метод	0,10	—
411	413021,14	2326240,98	Аналитический метод	0,10	—
412	413021,59	2326243,95	Аналитический метод	0,10	—
413	413035,47	2326242,00	Аналитический метод	0,10	—
414	413035,04	2326239,03	Аналитический метод	0,10	—
415	413037,01	2326238,75	Аналитический метод	0,10	—
416	413049,49	2326236,77	Аналитический метод	0,10	—
417	413063,67	2326238,51	Аналитический метод	0,10	—
418	413089,60	2326245,73	Аналитический метод	0,10	—
419	413107,03	2326249,57	Аналитический метод	0,10	—
420	413140,00	2326250,24	Аналитический метод	0,10	—

**Графическое описание местоположения границ публичного сервитута**  
**Газопровод высокого давления к п. Лесозавода городской округ Шатура Московской области**  
(наименование объекта, местоположение границ которого описано)

**Сведения о местоположении границ объекта**

1	2	3	4	5	6
421	413161,06	2326252,86	Аналитический метод	0,10	—
422	413164,43	2326253,42	Аналитический метод	0,10	—
423	413192,75	2326257,47	Аналитический метод	0,10	—
424	413211,26	2326260,22	Аналитический метод	0,10	—
425	413231,39	2326263,08	Аналитический метод	0,10	—
426	413247,20	2326269,80	Аналитический метод	0,10	—
427	413249,87	2326267,79	Аналитический метод	0,10	—
428	413251,68	2326270,19	Аналитический метод	0,10	—
429	413272,33	2326254,64	Аналитический метод	0,10	—
430	413284,93	2326242,43	Аналитический метод	0,10	—
431	413292,19	2326229,90	Аналитический метод	0,10	—
432	413300,71	2326204,37	Аналитический метод	0,10	—
433	413297,87	2326203,42	Аналитический метод	0,10	—
434	413300,07	2326196,82	Аналитический метод	0,10	—
435	413311,31	2326157,62	Аналитический метод	0,10	—
436	413357,10	2326168,60	Аналитический метод	0,10	—
437	413405,46	2326164,41	Аналитический метод	0,10	—
438	413413,58	2326166,88	Аналитический метод	0,10	—
439	413412,71	2326169,75	Аналитический метод	0,10	—
440	413484,17	2326191,50	Аналитический метод	0,10	—
441	413485,05	2326188,64	Аналитический метод	0,10	—
442	413489,40	2326189,96	Аналитический метод	0,10	—
443	413509,58	2326123,63	Аналитический метод	0,10	—
444	413507,07	2326122,87	Аналитический метод	0,10	—
445	413509,62	2326113,19	Аналитический метод	0,10	—



**Графическое описание местоположения границ публичного сервитута**  
**Газопровод высокого давления к п. Лесозавода городской округ Шатура Московской области**  
(наименование объекта, местоположение границ которого описано)

**Сведения о местоположении границ объекта**

1	2	3	4	5	6
446	413511,20	2326106,64	Аналитический метод	0,10	—
447	413502,93	2326104,77	Аналитический метод	0,10	—
448	413500,41	2326104,23	Аналитический метод	0,10	—
449	413495,91	2326104,31	Аналитический метод	0,10	—
450	413492,88	2326105,07	Аналитический метод	0,10	—
451	413495,11	2326095,83	Аналитический метод	0,10	—
452	413497,37	2326097,61	Аналитический метод	0,10	—
453	413501,32	2326099,51	Аналитический метод	0,10	—
454	413503,91	2326100,12	Аналитический метод	0,10	—
455	413526,53	2326105,85	Аналитический метод	0,10	—
456	413523,49	2326117,41	Аналитический метод	0,10	—
457	413535,22	2326120,98	Аналитический метод	0,10	—
458	413585,25	2326129,30	Аналитический метод	0,10	—
459	413584,76	2326132,26	Аналитический метод	0,10	—
460	413596,48	2326134,21	Аналитический метод	0,10	—
461	413643,05	2326144,06	Аналитический метод	0,10	—
462	413643,67	2326141,13	Аналитический метод	0,10	—
463	413643,81	2326141,15	Аналитический метод	0,10	—
464	413650,55	2326109,23	Аналитический метод	0,10	—
465	413671,10	2326012,08	Аналитический метод	0,10	—
466	413684,90	2325981,71	Аналитический метод	0,10	—
467	413678,22	2325978,64	Аналитический метод	0,10	—
468	413679,84	2325975,05	Аналитический метод	0,10	—
469	413671,95	2325971,59	Аналитический метод	0,10	—
470	413668,75	2325970,16	Аналитический метод	0,10	—

**Графическое описание местоположения границ публичного сервитута**  
**Газопровод высокого давления к п. Лесозавода городской округ Шатура Московской области**  
(наименование объекта, местоположение границ которого описано)

**Сведения о местоположении границ объекта**

1	2	3	4	5	6
471	413679,07	2325947,75	Аналитический метод	0,10	—
472	413713,80	2325944,33	Аналитический метод	0,10	—
473	413714,69	2325944,10	Аналитический метод	0,10	—
474	413715,00	2325944,00	Аналитический метод	0,10	—
475	413715,30	2325943,89	Аналитический метод	0,10	—
476	413715,68	2325943,73	Аналитический метод	0,10	—
477	413716,09	2325943,53	Аналитический метод	0,10	—
478	413716,20	2325943,47	Аналитический метод	0,10	—
479	413716,32	2325943,41	Аналитический метод	0,10	—
480	413716,58	2325943,25	Аналитический метод	0,10	—
481	413716,89	2325943,06	Аналитический метод	0,10	—
482	413717,24	2325942,82	Аналитический метод	0,10	—
483	413717,53	2325942,60	Аналитический метод	0,10	—
484	413717,80	2325942,37	Аналитический метод	0,10	—
485	413718,15	2325942,06	Аналитический метод	0,10	—
486	413718,47	2325941,73	Аналитический метод	0,10	—
487	413718,79	2325941,36	Аналитический метод	0,10	—
488	413719,03	2325941,07	Аналитический метод	0,10	—
489	413719,35	2325940,62	Аналитический метод	0,10	—
490	413719,50	2325940,38	Аналитический метод	0,10	—
491	413719,65	2325940,13	Аналитический метод	0,10	—
492	413724,63	2325922,33	Аналитический метод	0,10	—
493	413728,32	2325909,16	Аналитический метод	0,10	—
494	413728,75	2325908,35	Аналитический метод	0,10	—
495	413728,52	2325908,28	Аналитический метод	0,10	—

**Графическое описание местоположения границ публичного сервитута**  
**Газопровод высокого давления к п. Лесозавода городской округ Шатура Московской области**  
(наименование объекта, местоположение границ которого описано)

**Сведения о местоположении границ объекта**

<b>1</b>	<b>2</b>	<b>3</b>	<b>4</b>	<b>5</b>	<b>6</b>
496	413731,07	2325897,10	Аналитический метод	0,10	—
497	413733,36	2325887,06	Аналитический метод	0,10	—
498	413736,44	2325877,21	Аналитический метод	0,10	—
499	413736,52	2325876,88	Аналитический метод	0,10	—
500	413736,60	2325876,49	Аналитический метод	0,10	—
501	413736,66	2325876,08	Аналитический метод	0,10	—
502	413736,70	2325875,66	Аналитический метод	0,10	—
503	413736,71	2325875,20	Аналитический метод	0,10	—
504	413736,71	2325874,84	Аналитический метод	0,10	—
505	413736,68	2325874,43	Аналитический метод	0,10	—
506	413736,63	2325874,02	Аналитический метод	0,10	—
507	413736,56	2325873,61	Аналитический метод	0,10	—
508	413736,46	2325873,16	Аналитический метод	0,10	—
509	413736,36	2325872,82	Аналитический метод	0,10	—
510	413736,23	2325872,43	Аналитический метод	0,10	—
511	413736,08	2325872,05	Аналитический метод	0,10	—
512	413735,91	2325871,68	Аналитический метод	0,10	—
513	413735,71	2325871,31	Аналитический метод	0,10	—
514	413735,50	2325870,96	Аналитический метод	0,10	—
515	413735,33	2325870,69	Аналитический метод	0,10	—
516	413735,27	2325870,60	Аналитический метод	0,10	—
517	413735,23	2325870,56	Аналитический метод	0,10	—
518	413735,17	2325870,47	Аналитический метод	0,10	—
519	413735,02	2325870,28	Аналитический метод	0,10	—
520	413734,97	2325870,22	Аналитический метод	0,10	—

**Графическое описание местоположения границ публичного сервитута**  
**Газопровод высокого давления к п. Лесозавода городской округ Шатура Московской области**  
(наименование объекта, местоположение границ которого описано)

**Сведения о местоположении границ объекта**

1	2	3	4	5	6
521	413734,75	2325869,95	Аналитический метод	0,10	—
522	413734,45	2325869,63	Аналитический метод	0,10	—
523	413734,20	2325869,39	Аналитический метод	0,10	—
524	413733,86	2325869,09	Аналитический метод	0,10	—
525	413733,54	2325868,84	Аналитический метод	0,10	—
526	413733,26	2325868,64	Аналитический метод	0,10	—
527	413732,86	2325868,39	Аналитический метод	0,10	—
528	413728,50	2325863,13	Аналитический метод	0,10	—
1	413729,91	2325856,22	Аналитический метод	0,10	—

**3. Сведения о характерных точках части (частей) границы объекта**

Обозначение характерных точек части границы	Координаты, м		Метод определения координат характерной точки	Средняя квадратическая погрешность положения характерной точки (M <sub>t</sub> ), м	Описание обозначения точки на местности (при наличии)
	X	Y			
1	2	3	4	5	6
Часть № —					
—	—	—	—	—	—



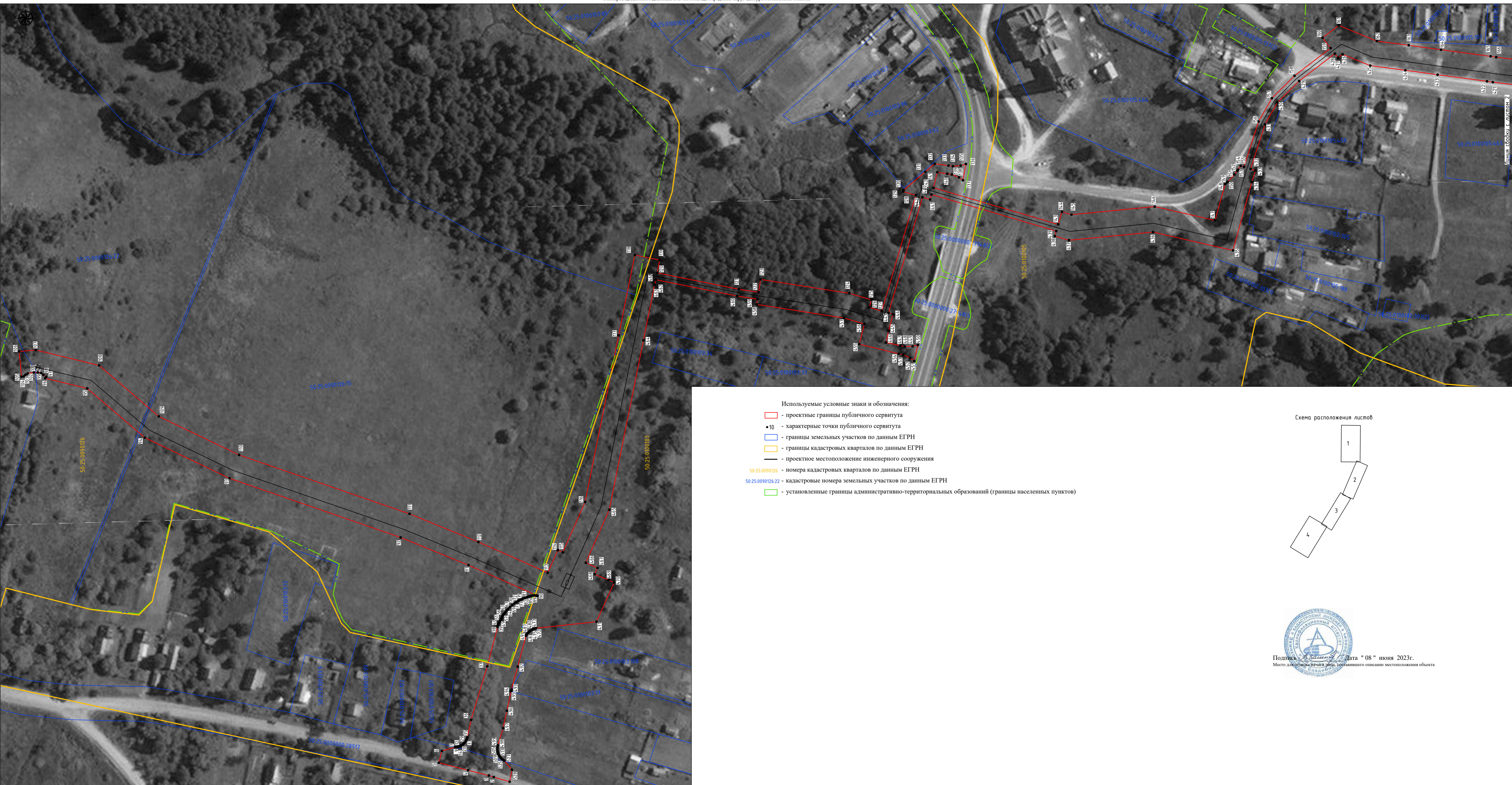

- Используемые условные знаки и обозначения:
- проектные границы публичного сервитута
  - характерные точки публичного сервитута
  - границы земельных участков по данным ЕГРН
  - границы кадастровых кварталов по данным ЕГРН
  - проектное местоположение инженерного сооружения
  - 50.25.0090126 - номера кадастровых кварталов по данным ЕГРН
  - 50.25.0090126:22 - кадастровые номера земельных участков по данным ЕГРН
  - установленные границы административно-территориальных образований (границы населенных пунктов)

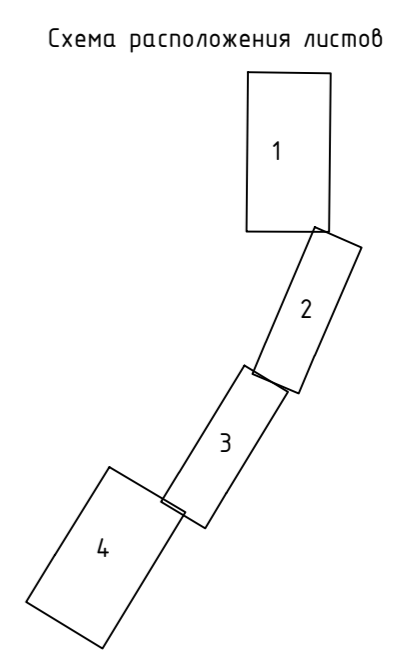

  
 Подпись: \_\_\_\_\_ Дата "08" июня 2023г.  
 Место для описания решения, составившего описание местоположения объекта

№об. N маш.  
 Листы: у дана  
 Вакс: №об. N

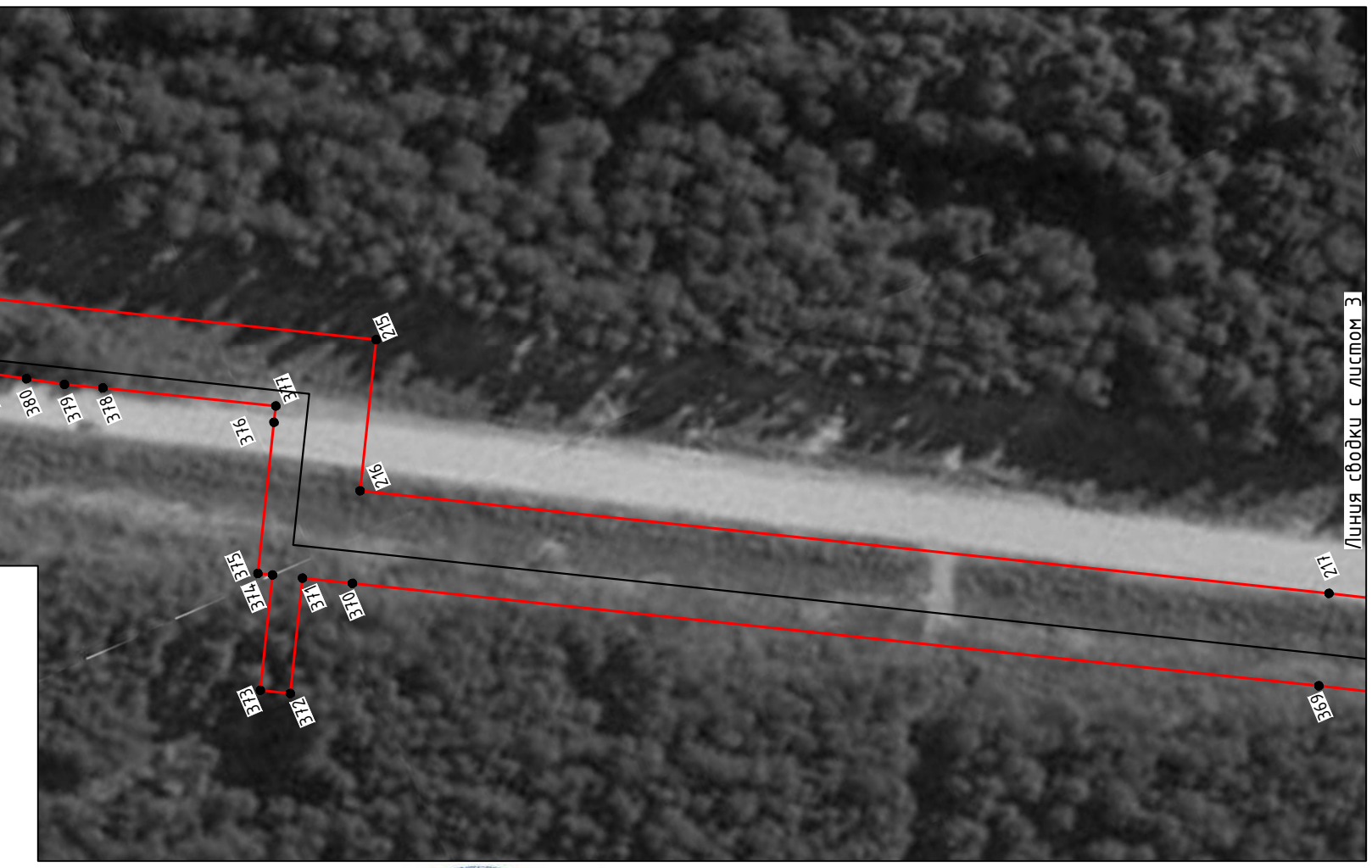
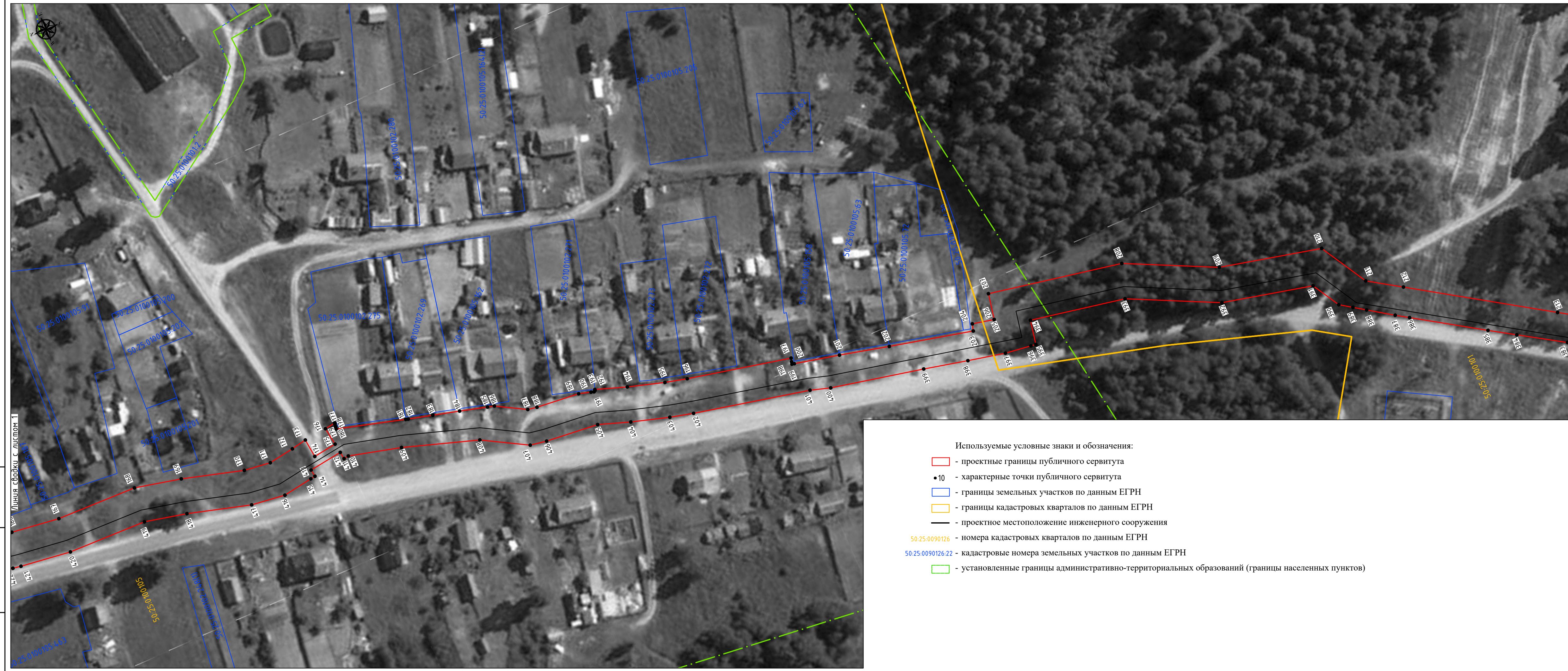

- Используемые условные знаки и обозначения:
- проектные границы публичного сервитута
  - 10 - характерные точки публичного сервитута
  - границы земельных участков по данным ЕГРН
  - границы кадастровых кварталов по данным ЕГРН
  - - проектное местоположение инженерного сооружения
  - 50.25.0090126 - номера кадастровых кварталов по данным ЕГРН
  - 50.25.0090126.22 - кадастровые номера земельных участков по данным ЕГРН
  - установленные границы административно-территориальных образований (границы населенных пунктов)



Подпись: *С. Савин* Дата "08" июня 2023г.  
 Место для оттиска печати лица, составившего описание местоположения объекта

Вариант: № 1  
 Подпись: \_\_\_\_\_  
 Имя: \_\_\_\_\_

СХЕМА РАСПОЛОЖЕНИЯ ГРАНИЦ ПУБЛИЧНОГО СЕРВИТУТА  
 "Газопровод высокого давления к п. Лесозавода городской округ Шатура Московской области"



- Используемые условные знаки и обозначения:
- проектные границы публичного сервитута
  - 10 - характерные точки публичного сервитута
  - границы земельных участков по данным ЕГРН
  - границы кадастровых кварталов по данным ЕГРН
  - - проектное местоположение инженерного сооружения
  - 50:25:0090126 - номера кадастровых кварталов по данным ЕГРН
  - 50:25:0090126:22 - кадастровые номера земельных участков по данным ЕГРН
  - установленные границы административно-территориальных образований (границы населенных пунктов)

Схема расположения листов

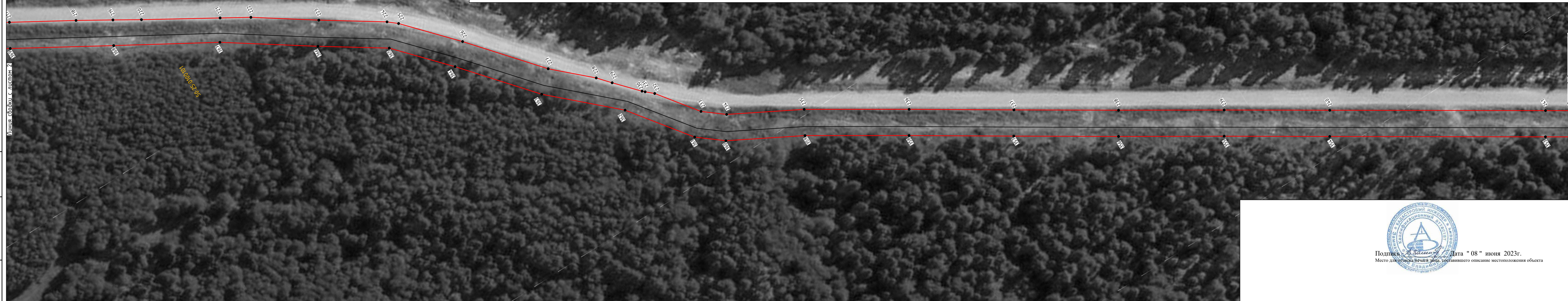
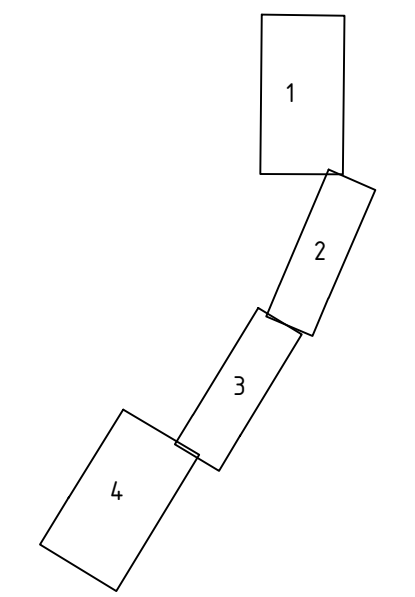

Подпись: *Владимир Владимирович* Дата "08" июня 2023г.  
 Место для отрыва печатей лиц, составившего описание местоположения объекта

Век: ш.б. N  
 Подл. и дата  
 Инв. N подл.



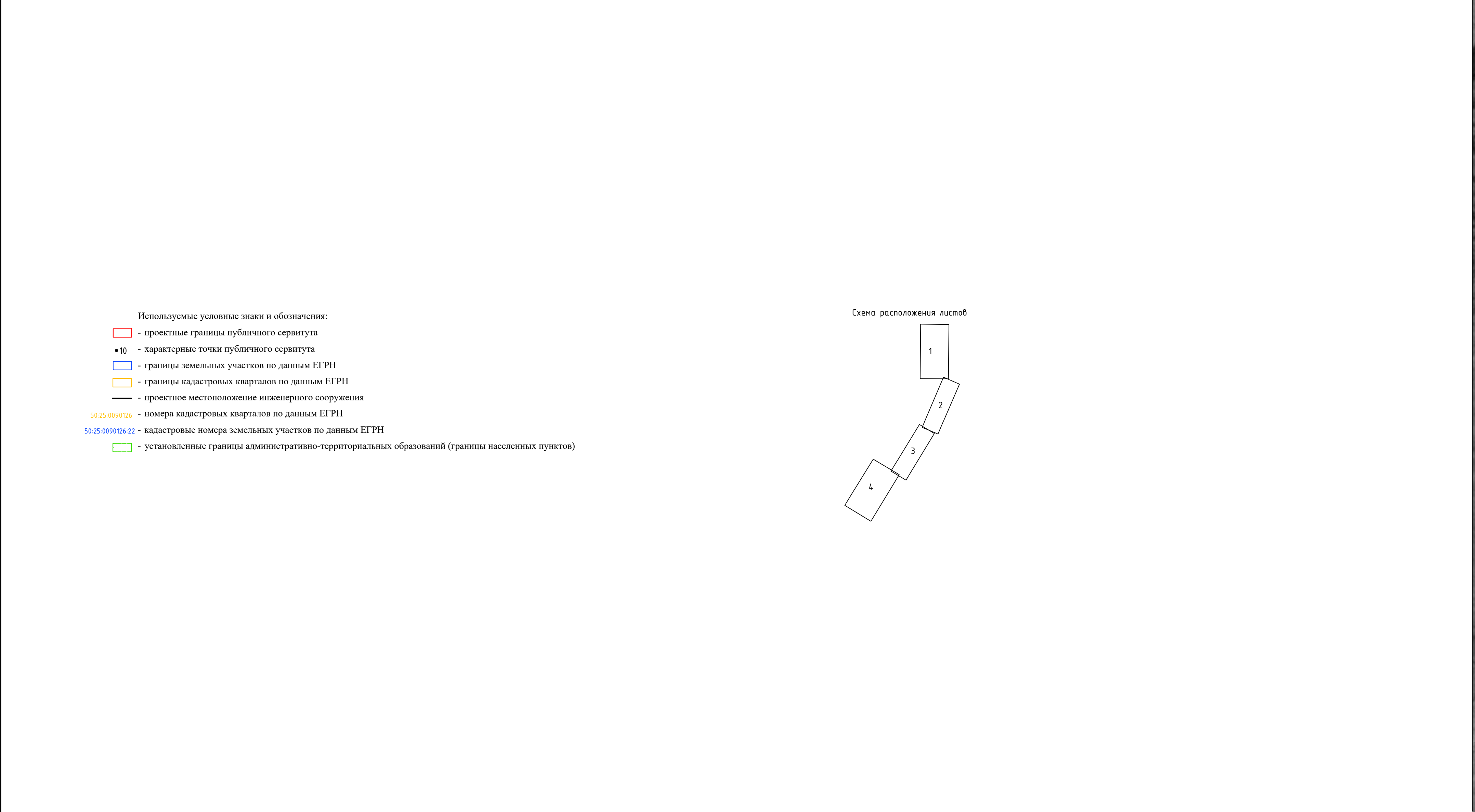
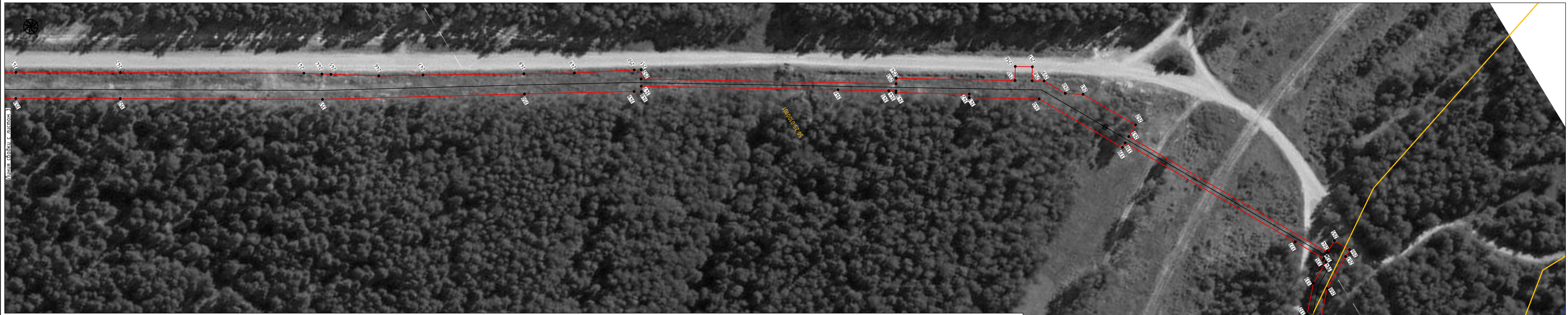

- Используемые условные знаки и обозначения:
- проектные границы публичного сервитута
  - +10 - характерные точки публичного сервитута
  - границы земельных участков по данным ЕГРН
  - границы кадастровых кварталов по данным ЕГРН
  - проектное местоположение инженерного сооружения
  - 50:25:0090126 - номера кадастровых кварталов по данным ЕГРН
  - 50:25:0090126:22 - кадастровые номера земельных участков по данным ЕГРН
  - установленные границы административно-территориальных образований (границ населенных пунктов)

Схема расположения листов

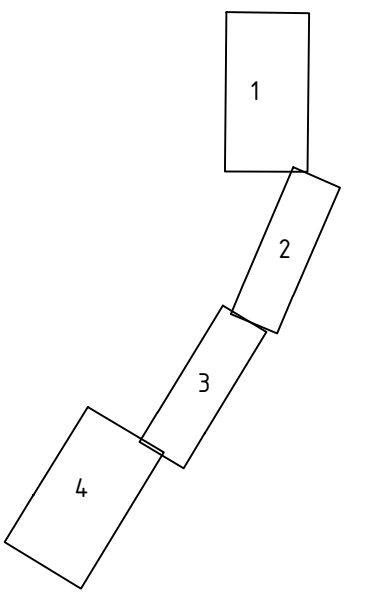

Подпись: \_\_\_\_\_ Дата " 08 " июня 2023г.  
Место для описания результата работы, составившего описание местоположения объекта

Имя и фамилия  
Подпись и дата  
Визитная карточка